

# *Lichtblicke für die Rasse Kuvasz!!!*

Aktualisiert am 24.03.2009

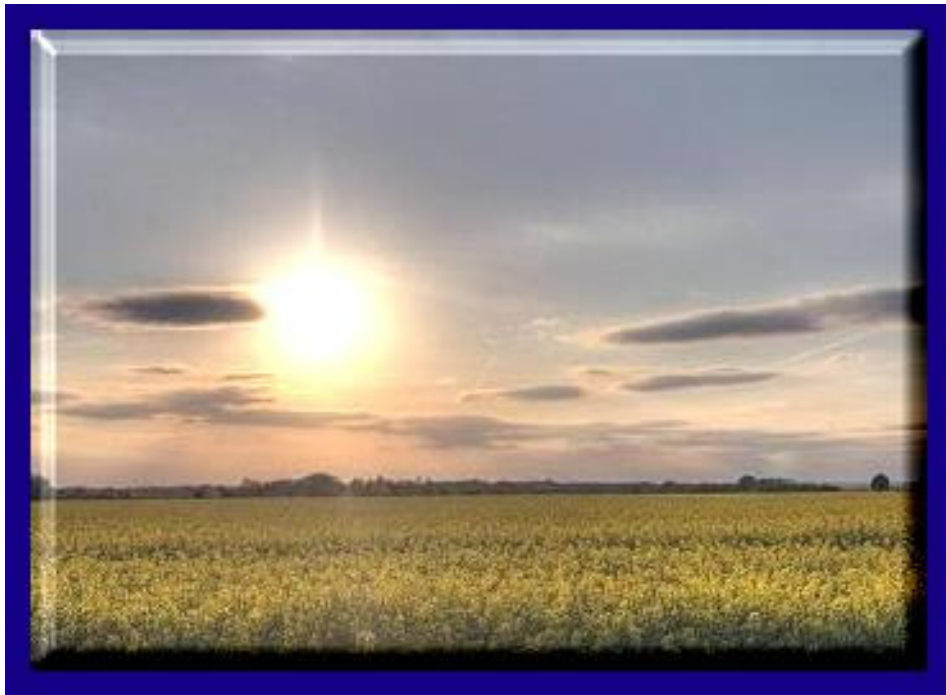

*prcd-PRA... auch der Kuvasz ist betroffen.*

*Die prcd-PRA ist eine erbliche & unheilbare Augenerkrankung beim Hund!*

*Das Endstadium bedeutet immer völlige Erblindung!*

*Doch in welchem Alter erblinden die betroffenen Hunde?*

*Wie schnell entwickelt sich die prcd-PRA?*



Erana von den großen Strolchen.  
Aufnahme vom 17.01.2007

*Statistisch gesichert ist, dass die meisten Erblindungen zwischen dem 3-7 Lebensjahr eintreten.*

*Der Einzelfall weicht jedoch gravierend davon ab.*

*Seit 2007 sind der KVD fünf Kuvasz bekannt, bei denen im Anschluss an das DNA-Testergebnis - prcd-PRA-affected,*

*weitere DOK-Augenuntersuchungen durchgeführt wurden. Die vorliegenden DOK-Befunde dieser Hunde*

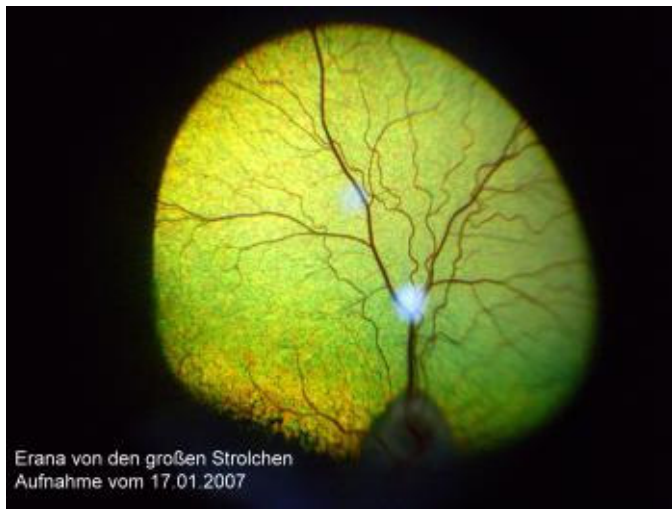

*zeigen das gesamte Spektrum der DOK-Untersuchungsbögen! Von PRA-Frei über PRA-vorläufig Nicht-Frei und PRA-Nicht-Frei!!!*

*Dies bedeutet: Jeder untersuchte Kuvasz*

*hat seinen individuellen Befund, obwohl einige geschwisterlich verwandt und/oder große Altersunterschiede bestehen. Die Untersuchungsbefunde weichen extrem von einander ab!*

*„Gott sei Dank“, bis auf einen Fall, sind alle bis heute noch nicht blind.*

*Alles Einzelfälle???*

*Oder könnten dies Anhaltspunkte für die statistisch gesicherte Verlaufsform der prcd-PRA sein???*

*prcd-PRA Life!*

*Oda-May von  
Porte Cassell,  
geb. im April  
1995,  
besaß auch mit  
13 Jahren trotz  
ausgelöschtem*



*ERG (Überprüfung der Nervenzellen in der Netzhaut  
des Auges) noch ein „Restsehen“!!!*

*Bevor sie im Dezember 2008 aufgrund eines Tumors  
für immer einschlief, hat die prcd-PRA zuvor auch bei  
ihr mit unglaublicher Geschwindigkeit das „Ziel“  
erreicht!*

*Völlige Erblindung - innerhalb von knapp 3 Monaten!*



*Erana von den großen  
Strolchen,*

*geb. Februar 2002.*

*Die ¼ jährlichen DOK-  
Augenuntersuchungen  
bei ihr nach dem DNA-  
Test im Januar 2007  
zeigen seit November  
2007 bis heute stetige,*

*zum Teil sogar drastische Veränderungen des  
Augenhintergrundes!!! „Glücklicherweise“.... oder  
vielleicht aufgrund der unterschiedlichen  
Verlaufsformen, kann auch sie noch sehen.*

Statisch jedoch müsste sie aufgrund ihres Alters bereits blind sein!!!

Oda-May & Erana´s Verlaufsformen entsprechen nicht diesen statistisch gesicherten Aussagen!!!

Es gibt also tatsächlich unterschiedliche Verlaufsformen der prcd-PRA!?  
Schlimmsten Falls auch eine weitere, erbliche Form der PRA!?

All dies heraus zu finden ist unser Bestreben und Ziel, um somit die Gesundheit der Rasse Kuvasz mit allen, zurzeit vorhandenen Möglichkeiten zu unterstützen. Ebenso möchten wir den Züchtern und Besitzer der betroffenen Hunde helfen, damit für Hund & Mensch die bevorstehende neue „Lebenssituation leichter wird. Nur wenn der Besitzer den individuellen Verlauf der prcd-PRA für seinen Hund aufgrund von regelmäßigen DOK-Untersuchung kennt, besteht die Chance auf eine optimale Einschätzung der veränderten Lebenssituation des Hundes. Deshalb sind weitere DOK-Untersuchungen für die betroffenen Hunde unbedingt notwendig, damit endlich mehr Erkenntnisse über die „einzelnen“ Verlaufsformen der prcd-PRA in Erfahrung gebracht & dokumentiert werden können.

Leider sind diese Untersuchungen nicht kostenlos!!!

*Spekulationen helfen den betroffenen Hunden nicht!!!*



*Nur  
Erkenntnisse  
und Wissen!!!*

*Der Kuvasz  
braucht unsere  
Unterstützung  
und jede  
Spende könnte  
für diese Rasse  
„einen Schritt  
ins Licht“  
bedeuten!!!*

*Bitte unterstützen & helfen auch Sie.  
Mit Ihrer Spende.*

*Spendenkonto: Kuvasz-Vereinigung Deutschland e.V.  
Landbank Horlofftal e.G.*

*Konto-Nr.: 100 166 774*

*BLZ: 518 616 16*

*Kennwort: Lichtblicke für den Kuvasz*

*Vielen Dank!!!*

*Melani Best & Carola Mecking*